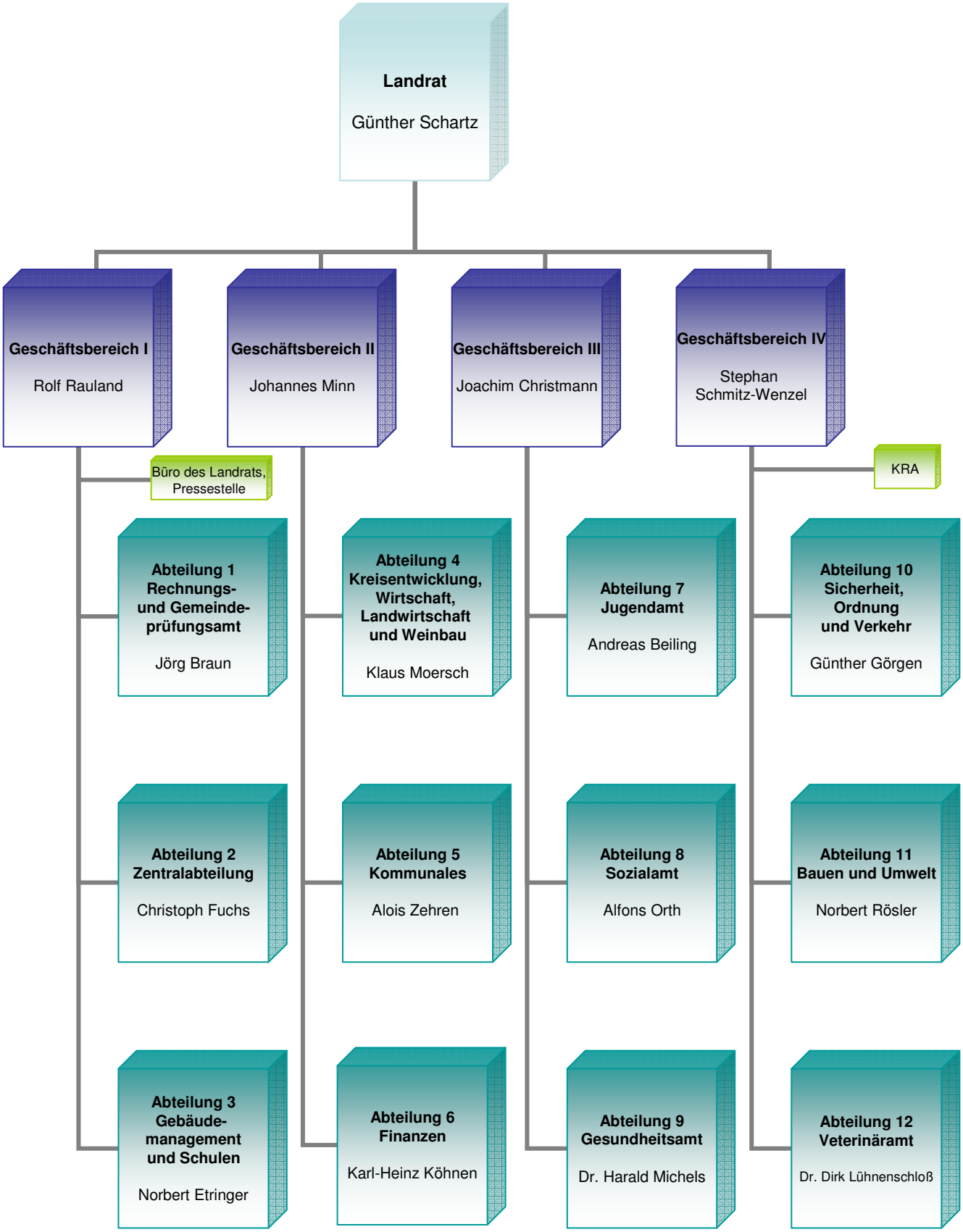
Landrat
Günther Schartz
Geschäftsbereich I
Rolf Rauland
Geschäftsbereich II
Johannes Minn
Geschäftsbereich III
Joachim Christmann
Geschäftsbereich IV
Stephan Schmitz-Wenzel
Büro des Landrats, Pressestelle
KRA
Abteilung 1 Rechnungs- und Gemeinde-prüfungsamt
Jörg Braun
Abteilung 4 Kreisentwicklung, Wirtschaft, Landwirtschaft und Weinbau
Klaus Moersch
Abteilung 7 Jugendamt
Andreas Beiling
Abteilung 10 Sicherheit, Ordnung und Verkehr
Günther Görgen
Abteilung 2 Zentralabteilung
Christoph Fuchs
Abteilung 5 Kommunales
Alois Zehren
Abteilung 8 Sozialamt
Alfons Orth
Abteilung 11 Bauen und Umwelt
Norbert Rösler
Abteilung 3 Gebäude-management und Schulen
Norbert Etringer
Abteilung 6 Finanzen
Karl-Heinz Köhnen
Abteilung 9 Gesundheitsamt
Dr. Harald Michels
Abteilung 12 Veterinäramt
Dr. Dirk Lühnenschloß

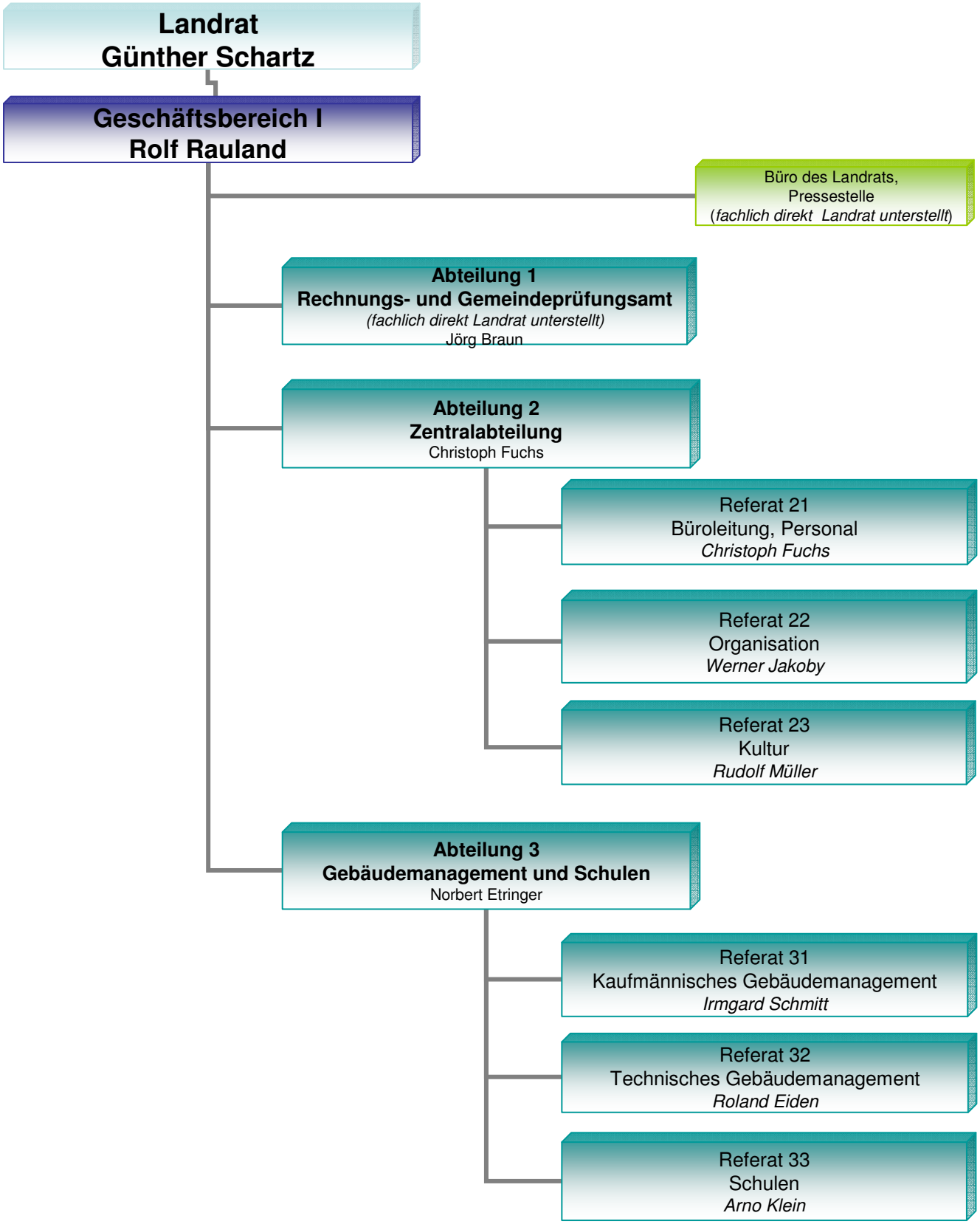
Landrat
Günther Schartz
Geschäftsbereich I
Rolf Rauland
Büro des Landrats,
Pressestelle
(fachlich direkt Landrat unterstellt)
Abteilung 1
Rechnungs- und Gemeindeprüfungsamt
(fachlich direkt Landrat unterstellt)
Jörg Braun
Abteilung 2
Zentralabteilung
Christoph Fuchs
Referat 21
Büroleitung, Personal
Christoph Fuchs
Referat 22
Organisation
Werner Jakoby
Referat 23
Kultur
Rudolf Müller
Abteilung 3
Gebäudemanagement und Schulen
Norbert Etringer
Referat 31
Kaufmännisches Gebäudemanagement
Irmgard Schmitt
Referat 32
Technisches Gebäudemanagement
Roland Eiden
Referat 33
Schulen
Arno Klein

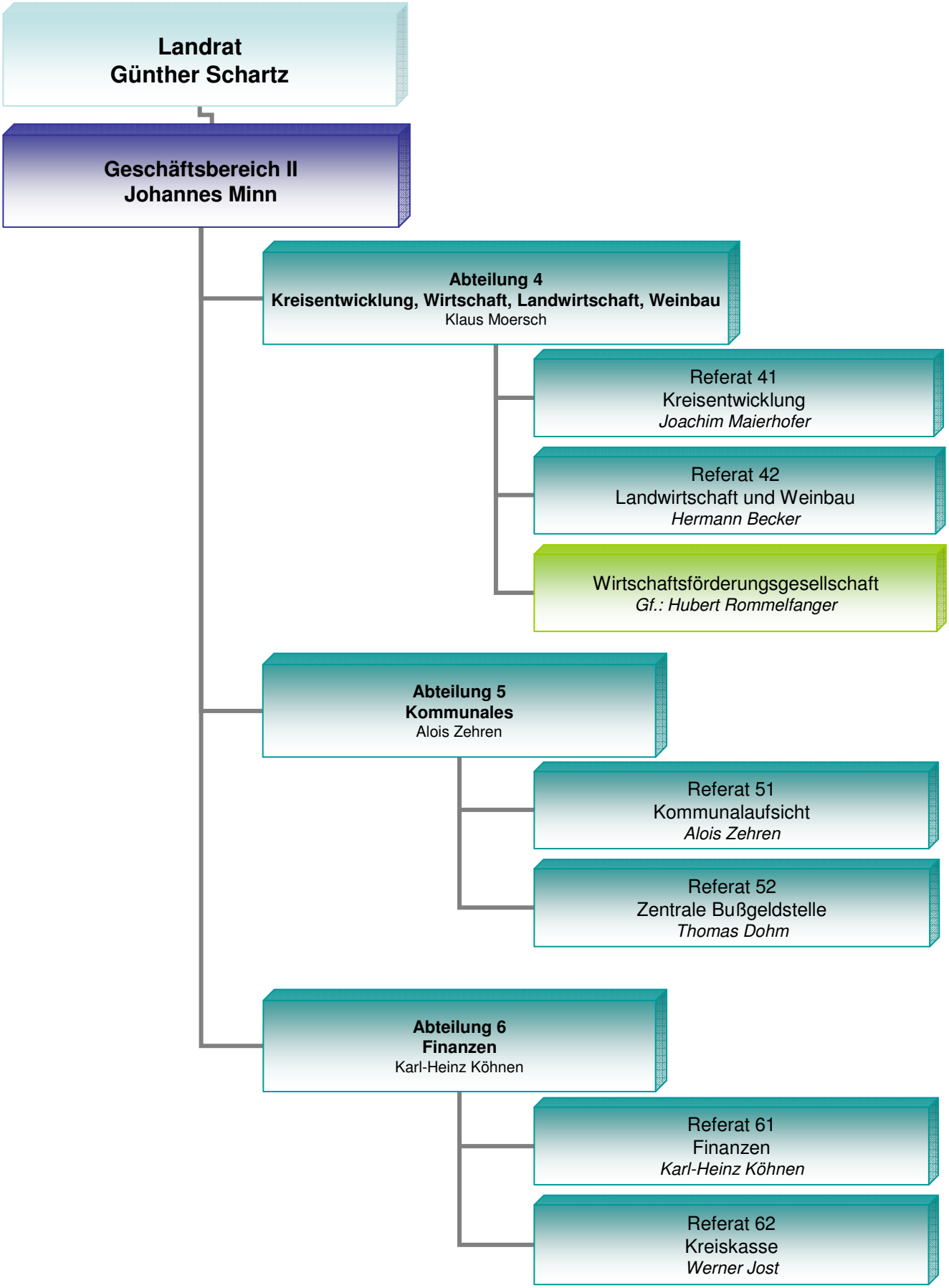
Landrat
Günther Schartz
Geschäftsbereich II
Johannes Minn
Abteilung 4
Kreisentwicklung, Wirtschaft, Landwirtschaft, Weinbau
Klaus Moersch
Referat 41
Kreisentwicklung
Joachim Maierhofer
Referat 42
Landwirtschaft und Weinbau
Hermann Becker
Wirtschaftsförderungsgesellschaft
Gf.: Hubert Rommelfanger
Abteilung 5
Kommunales
Alois Zehren
Referat 51
Kommunalaufsicht
Alois Zehren
Referat 52
Zentrale Bußgeldstelle
Thomas Dohm
Abteilung 6
Finanzen
Karl-Heinz Köhnen
Referat 61
Finanzen
Karl-Heinz Köhnen
Referat 62
Kreiskasse
Werner Jost

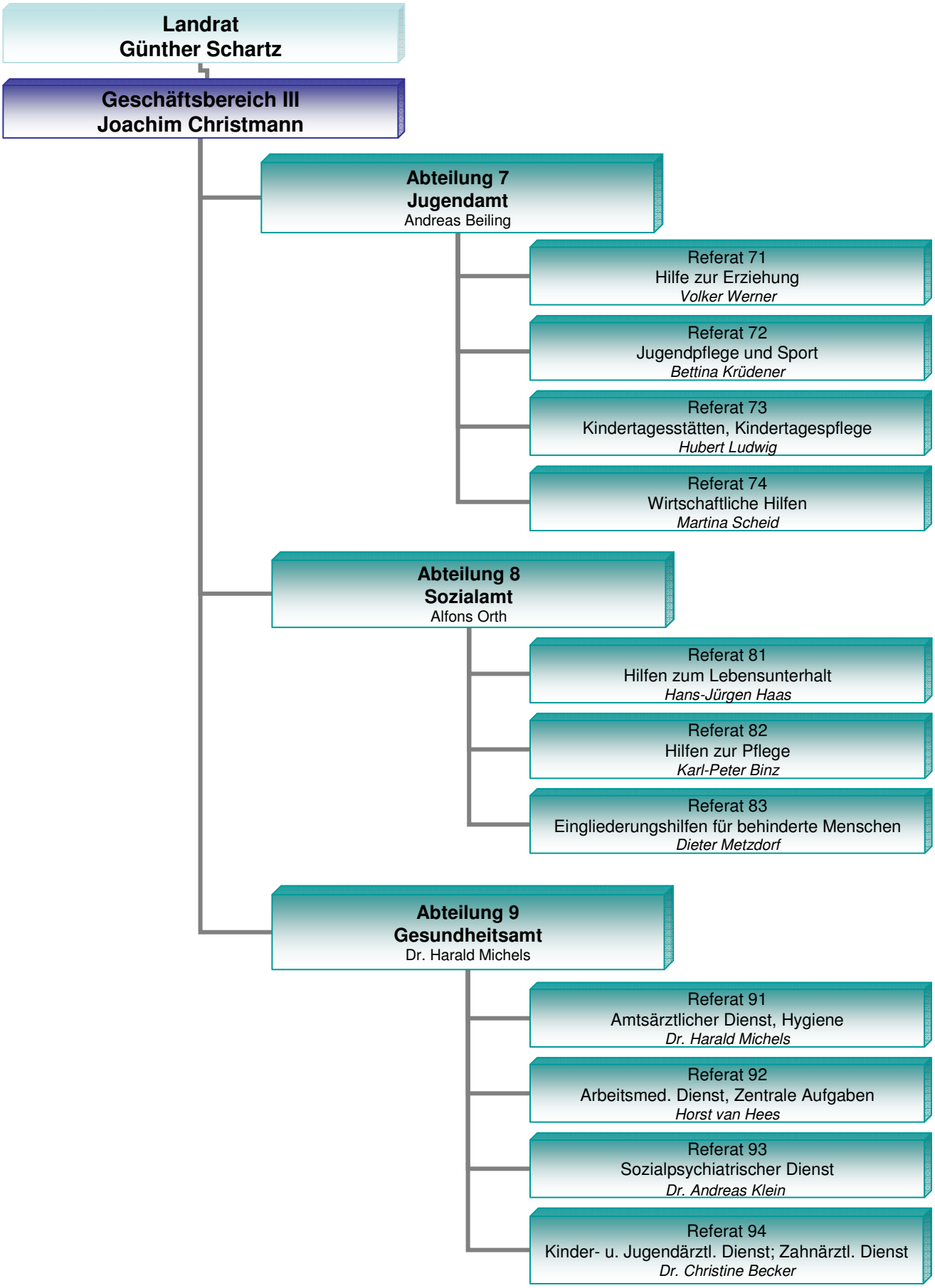
Landrat
Günther Schartz
Geschäftsbereich III
Joachim Christmann
Abteilung 7
Jugendamt
Andreas Beiling
Referat 71
Hilfe zur Erziehung
Volker Werner
Referat 72
Jugendpflege und Sport
Bettina Krüdener
Referat 73
Kindertagesstätten, Kindertagespflege
Hubert Ludwig
Referat 74
Wirtschaftliche Hilfen
Martina Scheid
Abteilung 8
Sozialamt
Alfons Orth
Referat 81
Hilfen zum Lebensunterhalt
Hans-Jürgen Haas
Referat 82
Hilfen zur Pflege
Karl-Peter Binz
Referat 83
Eingliederungshilfen für behinderte Menschen
Dieter Metzdorf
Abteilung 9
Gesundheitsamt
Dr. Harald Michels
Referat 91
Amtsärztlicher Dienst, Hygiene
Dr. Harald Michels
Referat 92
Arbeitsmed. Dienst, Zentrale Aufgaben
Horst van Hees
Referat 93
Sozialpsychiatrischer Dienst
Dr. Andreas Klein
Referat 94
Kinder- u. Jugendärztl. Dienst; Zahnärztl. Dienst
Dr. Christine Becker

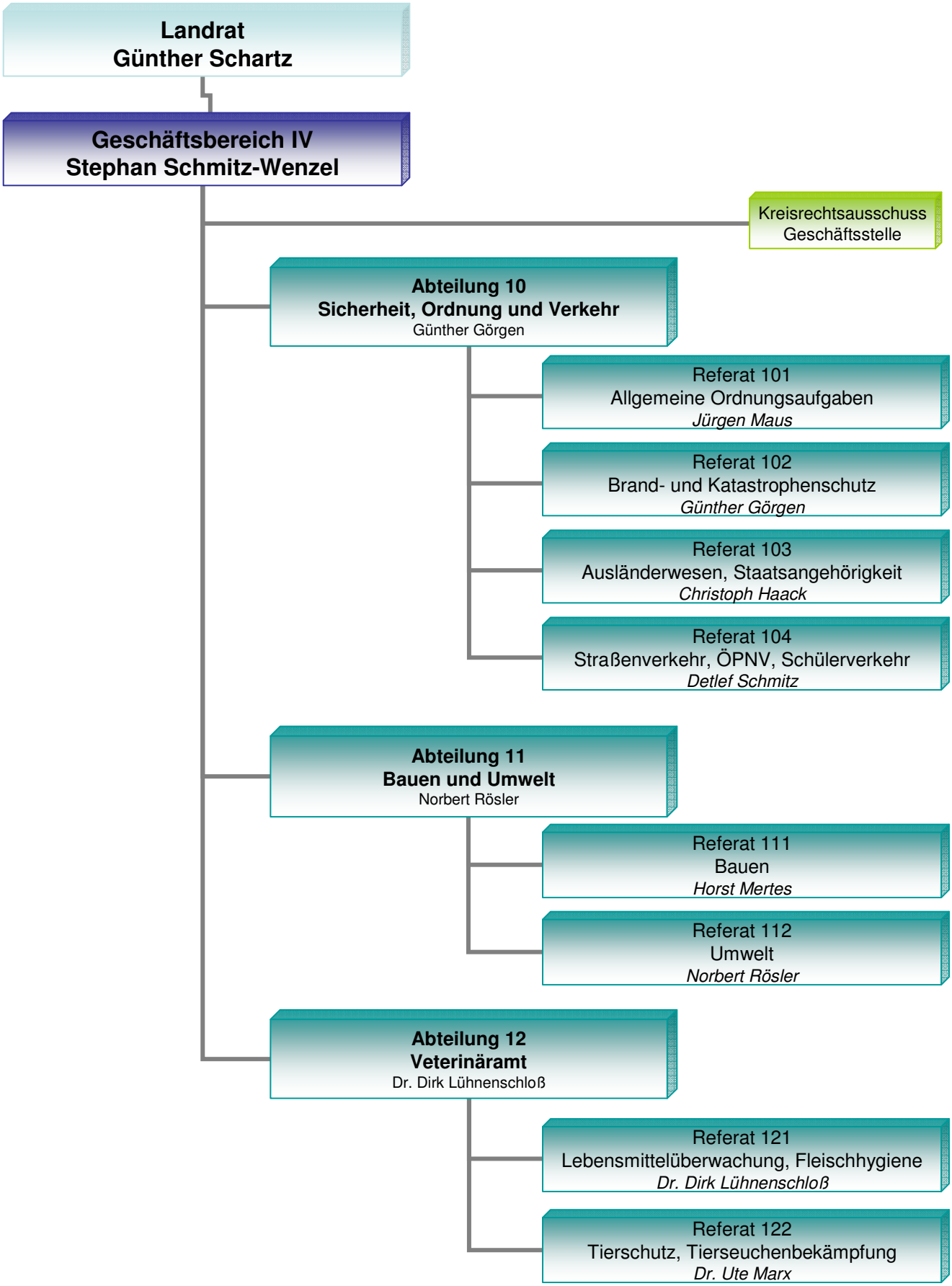
Landrat
Günther Schartz
Geschäftsbereich IV
Stephan Schmitz-Wenzel
Kreisrechtsausschuss
Geschäftsstelle
Abteilung 10
Sicherheit, Ordnung und Verkehr
Günther Görgen
Referat 101
Allgemeine Ordnungsaufgaben
Jürgen Maus
Referat 102
Brand- und Katastrophenschutz
Günther Görgen
Referat 103
Ausländerwesen, Staatsangehörigkeit
Christoph Haack
Referat 104
Straßenverkehr, ÖPNV, Schülerverkehr
Detlef Schmitz
Abteilung 11
Bauen und Umwelt
Norbert Rösler
Referat 111
Bauen
Horst Mertes
Referat 112
Umwelt
Norbert Rösler
Abteilung 12
Veterinäramt
Dr. Dirk Lühnenschloß
Referat 121
Lebensmittelüberwachung, Fleischhygiene
Dr. Dirk Lühnenschloß
Referat 122
Tierschutz, Tierseuchenbekämpfung
Dr. Ute Marx